MUSIC - UNIVERSITY OF TORONTO
3 1761 104197710

Popov, Gavriil Nikolaevich
Piat' khorov k Skazke o tsare
Saltane

M
1586
P65
op.101

ГАВРИИЛ ПОПОВ

ПЯТЬ ХОРОВ

к „Сказке о царе Салтане“ А.С. ПУШКИНА

ГАВРИИЛ ПОПОВ

ПЯТЬ ХОРОВ

к «Сказке о царе Салтане» А. С. ПУШКИНА

Для женского, мужского
и смешанного хора
без сопровождения

Всесоюзное издательство
СОВЕТСКИЙ КОМПОЗИТОР
Москва 1970

Digitized by the Internet Archive
in 2026 with funding from
University of Toronto

https://archive.org/details/31761104197710

M
1586
P65
op.101

1. „ВО ЛЕСАХ ВО ДРЕМУЧИХ“
(ПРОТЯЖНАЯ)

LIBRARY UNIVERSITY OF TORONTO AUG 26 1971

Гавриил ПОПОВ
Op.101

„Три девицы под окном
Пряли поздно вечерком...“

♩=56-60 **Largo cantabile**
Широко, певуче

С. Во ле - сах во дре - му - чи - их, тут бра - ла дев - ка я - го - ды.

А.

poco a poco sosten.

a tempo

Брам - ши - то, о - на за - блу - ди - ла - ся,

poco sosten.

a tempo

за - блу - дим - ши, о - на при - а - ук - ну - лась:

Ты а - у, а - у, мой лю - без - ный друг,

poco sosten.

poco animando

мой лю - без - ный друг,

poco allarg.

жизнь - ду -

più allarg. a tempo poco allarg.

6 соло

Мой лю-без-ный друг,

-ша мо - я.

unis.

più largamente

жизнь - ду - ша мо - я...

lunga

2. „ЯГОДА С ЯГОДОЙ СОКАТИЛАСЯ“
(СВАДЕБНАЯ-ВЕЛИЧАЛЬНАЯ)

„Царь Салтан за пир честной
Сел с царицей молодой...“

♩=70-72 Allegro sostenuto, cantabile
Плавно-подвижно, певуче

С.

А.

Я - го-да с я - го-дой со - ка-ти-ла-ся!

1

Я - го-да я-го-де по-кло - ни - ла-ся!

по-кло - ни - ла ся!

poco a poco più animando e stringendo

2

Я - го - да с я - го - дой сло - во

мол - ви - ла, сло - во, да сло - во, да мол - ви -

cresc.

Risoluto
Решительно

3

- ла! Я - го - да от я - го -

poco sosten.

poco a poco più animando

4

- ды, от я - го - ды не вда -

от

5

- ли рос - ла, не вда - ли рос - ла, рос - ла! Я - го -

poco a poco più accelerando

- да от я - го - ды не вда - ли рос - ла, не вда - ли рос -

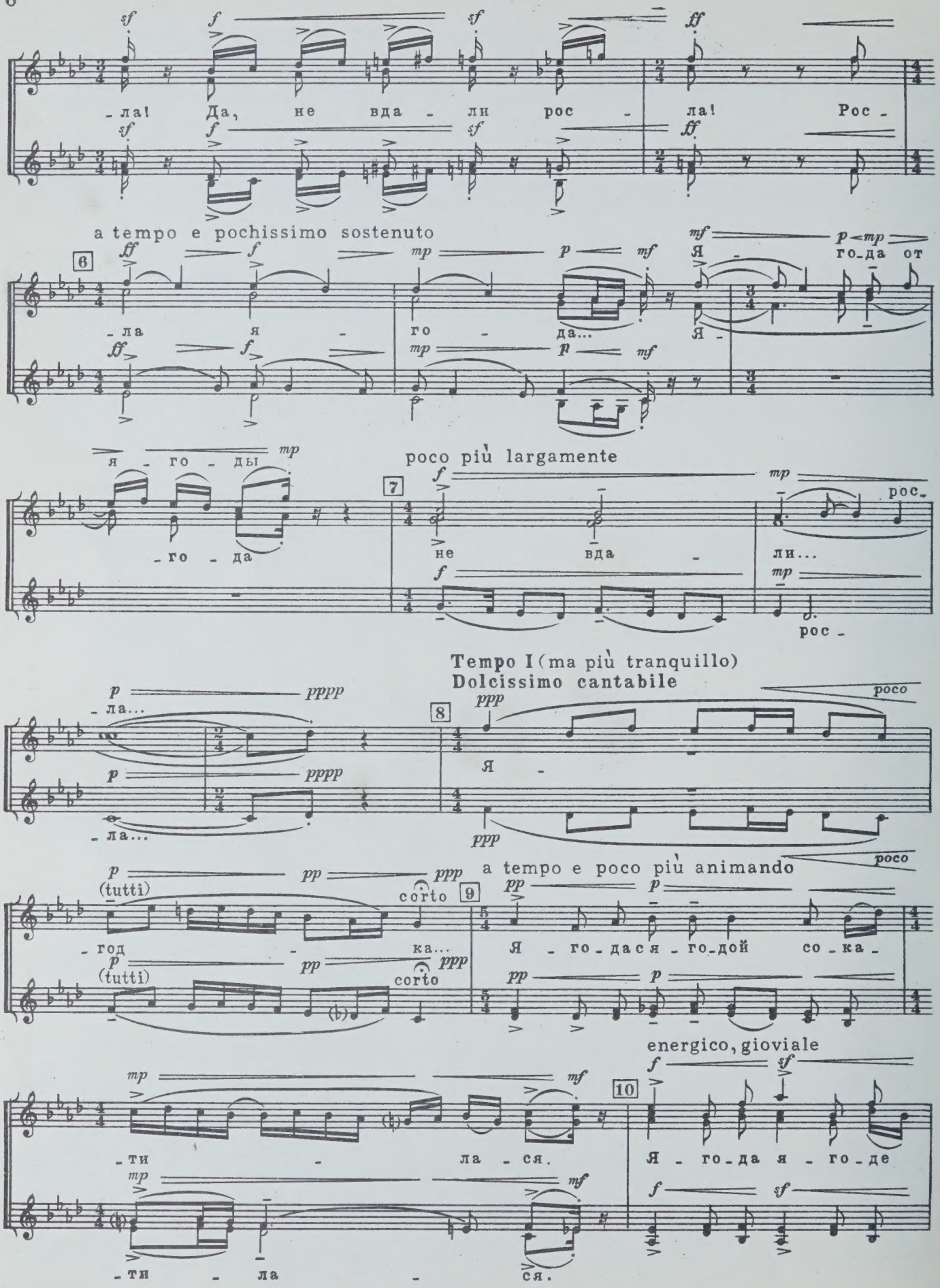
-ла! Да, не вда - ли рос - ла! Рос -
a tempo e pochissimo sostenuto
-ла я - го - да... Я - го-да от
я - го - ды
-го - да
poco più largamente
не вда - ли...
рос -
Tempo I (ma più tranquillo)
Dolcissimo cantabile
-ла...
-ла...
Я -
(tutti)
corto
-год - ка...
a tempo e poco più animando
Я - го-да с я - го-дой со - ка -
energico, gioviale
-ти - ла - ся.
Я - го-да я - го-де
-ти - ла - ся.

molto cantabile e poco allargando

ff corto sf mp f p

по - кло - ни - ла - ся. Да

ff corto sf mp f p

molto cantabile e più largamente

a tempo energico

11

mf sf sff f più. ff ten.

я - го - да, да с я - го - дой, с я - го - дой сло - во,

mf sf sff f più. ff ten.

сло - во,

f f ten. mp a tempo

сло - во мол - ви - ла,

12

mf mp ten.

- во мол - ви - ла, сло - во

f f ten. mp mf mp ten.

сло - во мол - ви - ла

poco a poco più animando e stringendo

mf f

мол - ви - ла, сло - во

mf f

mf mp f sf

мол - ви - ла, сло - во, да сло - во, да мол - ви

mf mp f sf

poco più mosso

f f mf

13

- ла! Я - го - да от я - го -

f f mf

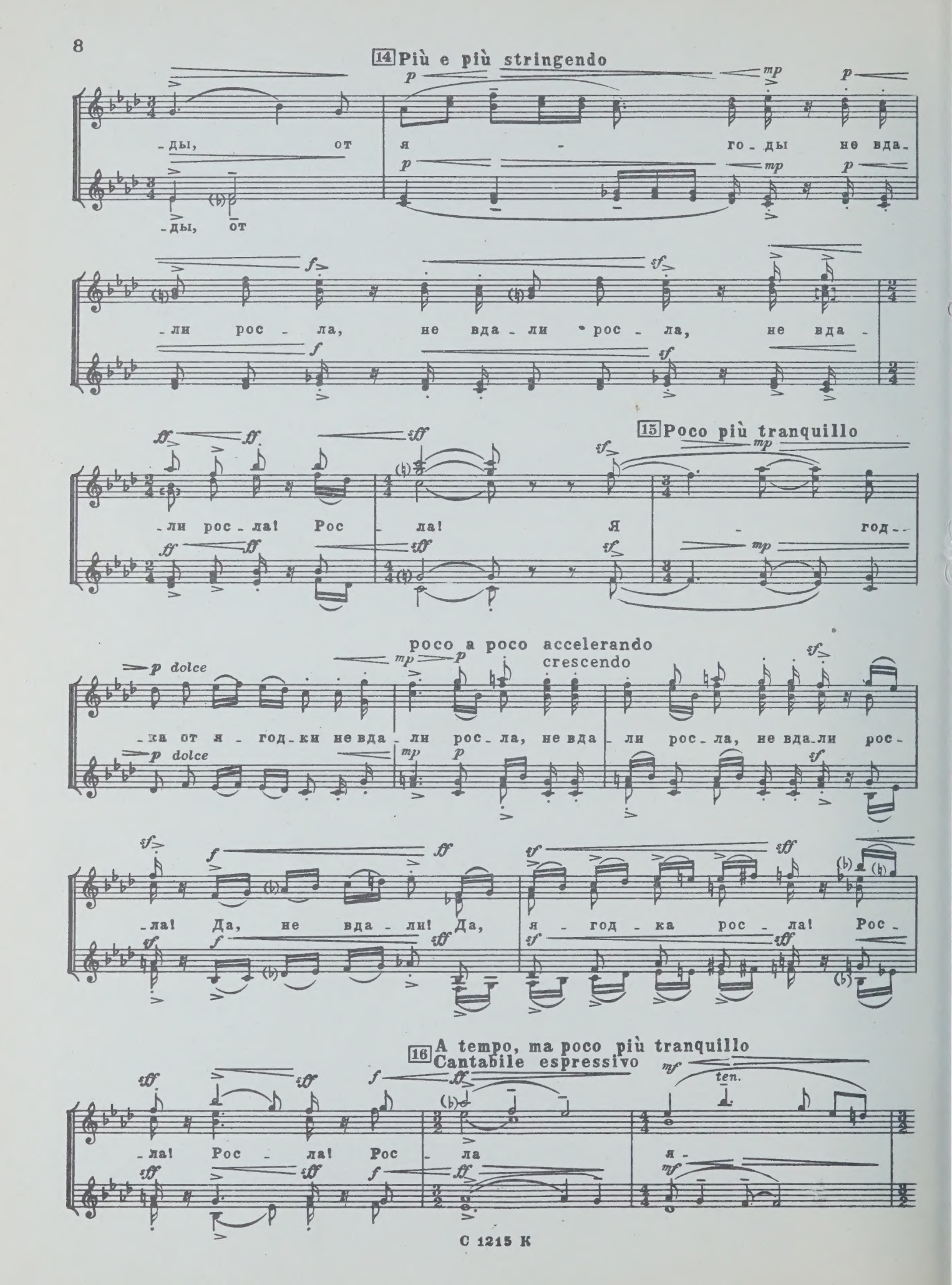
14 Più e più stringendo
-ды, от я - го-ды не вда-
-ды, от
-ли рос-ла, не вда-ли рос-ла, не вда-
15 Poco più tranquillo
-ли рос-ла! Рос-ла! Я - год-
poco a poco accelerando
cresceno
p dolce
-ка от я - год-ки не вда-ли рос-ла, не вда-ли рос-ла, не вда-ли рос-
-ла! Да, не вда-ли! Да, я - год-ка рос-ла! Рос-
16 A tempo, ma poco più tranquillo
Cantabile espressivo
ten.
-ла! Рос-ла! Рос-ла я -

[sempre in tempo]

17

- год - ка...

Я - год-

Я - год-

Я - год-ка от

- ка от я - год - ки...

Я - год-ка...

- ка... год - ки...

[A tempo]

18 Maestoso cantabile

я - год - ки

не вда - ли

poco a poco più

рос -

- год - ки

не вда - ли

вда -

не вда - ли

рос -

accelerando

- ла...

- ли рос - ла...

a tempo

а - а -

- ла...

3. „ВЕТЕР НА МОРЕ ГУЛЯЕТ“
(ПЕСНЯ КОРАБЕЛЬЩИКОВ)

„Ветер весело шумит,
Судно весело бежит
Мимо острова Буяна
В царство славного Салтана.“

♩=84. **Presto leggiero e giocoso-ironico**
Очень быстро, легко и весело-задиристо

Т. Ве - тер на мо...
Б. Ве - тер на мо... на мо - ре гу - ля - ет, ве - тер на мо - ре,

на мо - ре гу - ля - ет и ко - раб - лик под -

- го - ня - ет!

1 **Più mosso**
Ossia
Он бе - жит се -
Più mosso
Он бе - жит се -
Он бе - жит, бе - жит се - бе,

più e più agitato
- бе в вол - нах
в вол - нах
на раз - ду - тых
раз - ду - тых, раз - ду - тых

più e più agitato
- бе в вол - нах
на раз - ду - тых, на раз - ду - тых
бе - жит се - бе в вол - нах

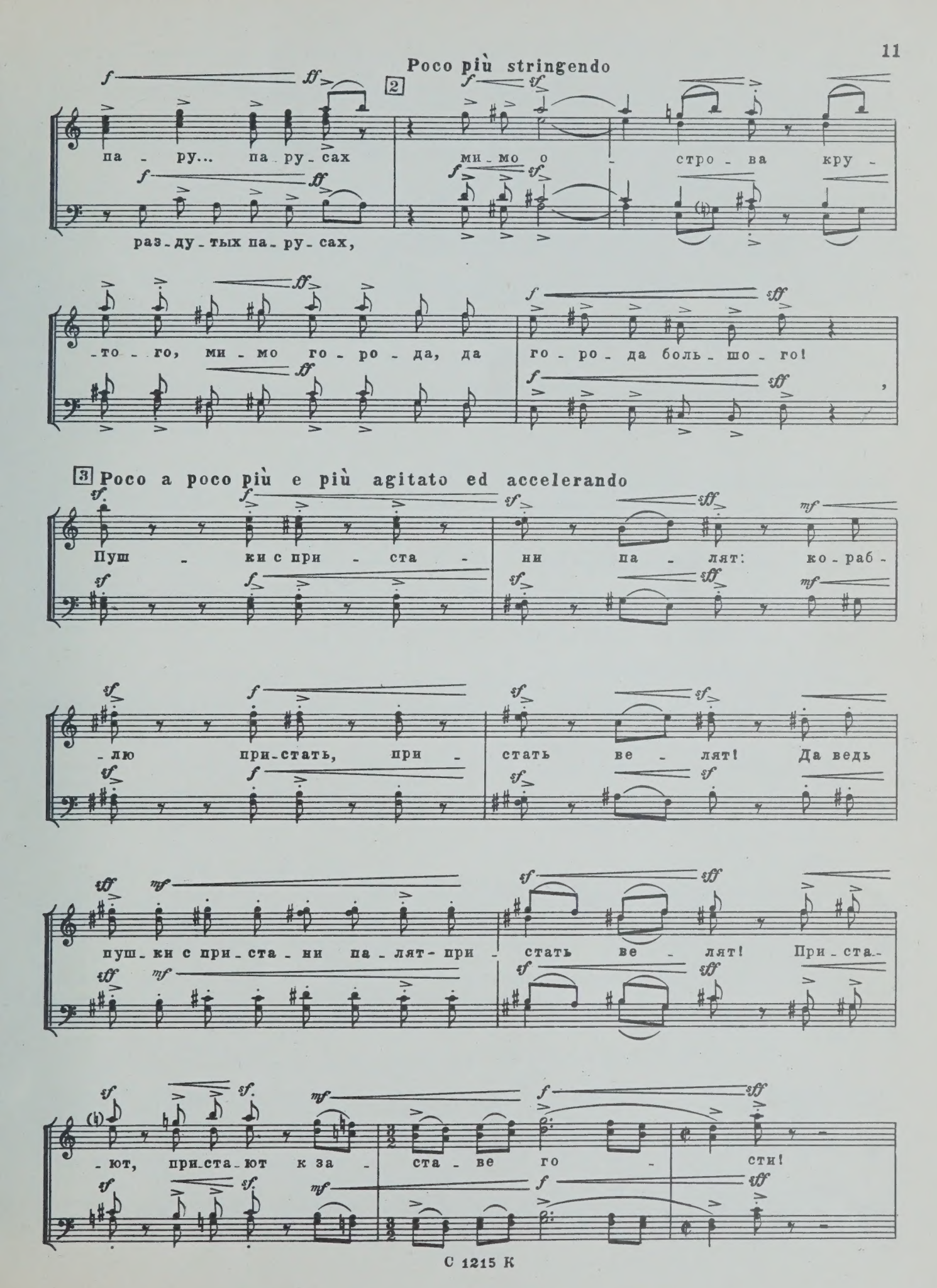
Poco più stringendo
2
па - ру... па - ру - сах
ми - мо о - стро - ва кру -
раз - ду - тых па - ру - сах,
- то - го, ми - мо го - ро - да, да
го - ро - да боль - шо - го!
3 Poco a poco più e più agitato ed accelerando
Пуш - ки с при - ста - ни па - лят: ко - раб -
- лю при - стать, при - стать ве - лят! Да ведь
пуш - ки с при - ста - ни па - лят - при - стать ве - лят! При - ста -
- ют, при - ста - ют к за - ста - ве го - сти!

Ossia Т. Их и кор - мит

Б. и кор - мит, по - ит

4 Tempo I

Князь Гви-дон, Гви - дон зо-вет их в го - сти, их и кор - мит

их и кор - мит

Ossia Т. Да

и по... и по - ит, и от - вет дер-жать ве - лит:

их и кор - мит, по - ит, от - вет ве - лит

5

„Чем вы, го - сти, торг ве - де - те и ку - да те - перь плы - ве - те?“

вы, го - сти, ве - де - те

Poco a poco più e più

6

Ко - ра-бель - щи - ки в от - вет: „Мы объ - е - ха -

stringendo

- ли весь свет, да, мы объ - е - ха - ли весь свет! На раз-

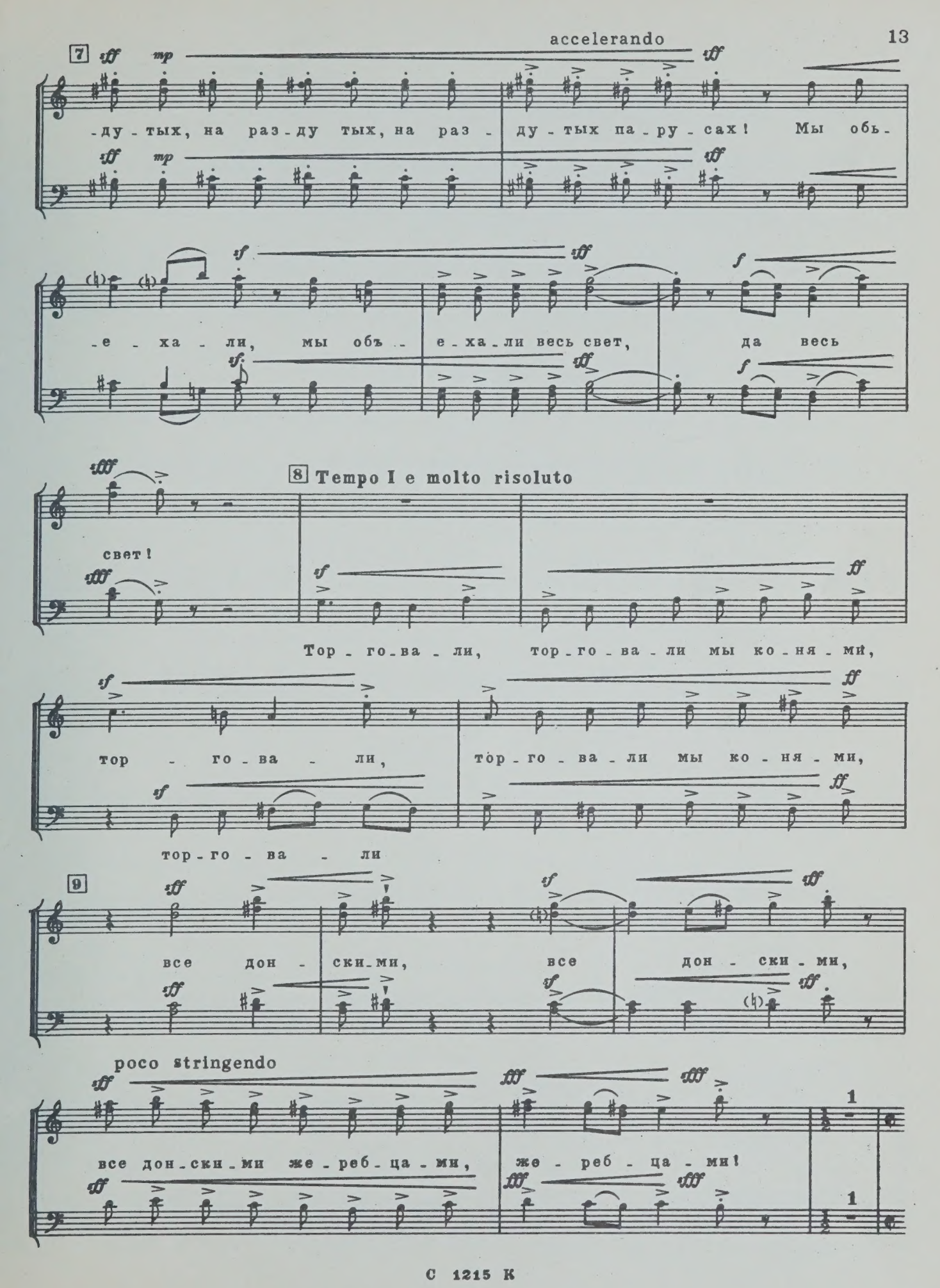
accelerando
7
-ду-тых, на раз-ду тых, на раз - ду-тых па-ру-сах! Мы объ-
-е-ха-ли, мы объ-е-ха-ли весь свет, да весь
свет!
8 Tempo I e molto risoluto
Тор-го-ва-ли, тор-го-ва-ли мы ко-ня-ми,
тор-го-ва-ли, тор-го-ва-ли мы ко-ня-ми,
тор-го-ва-ли
9
все дон-ски-ми, все дон-ски-ми,
poco stringendo
все дон-ски-ми же-реб-ца-ми, же-реб-ца-ми!

ossia

10 Più mosso

А те-перь нам вы-шел срок

Те-перь, те-перь уж нам да вы-шел срок, да срок

ossia

путь ле-

и ле-жит нам путь да-лек, ле-жит нам путь да-лек:

да-ле-кий ле-жит нам

stringendo

11 Più mosso ed agitato

Весело-яростно

ми-мо о-стро-ва, ми-мо о-стро-ва Бу-я-на, в цар-ство

слав-но-го Сал-та-на, ми-мо о-стро-ва Бу-я-на, да к Сал-

12 L'istesso tempo

-та-ну!

Го-во-рит им, го-во-рит им

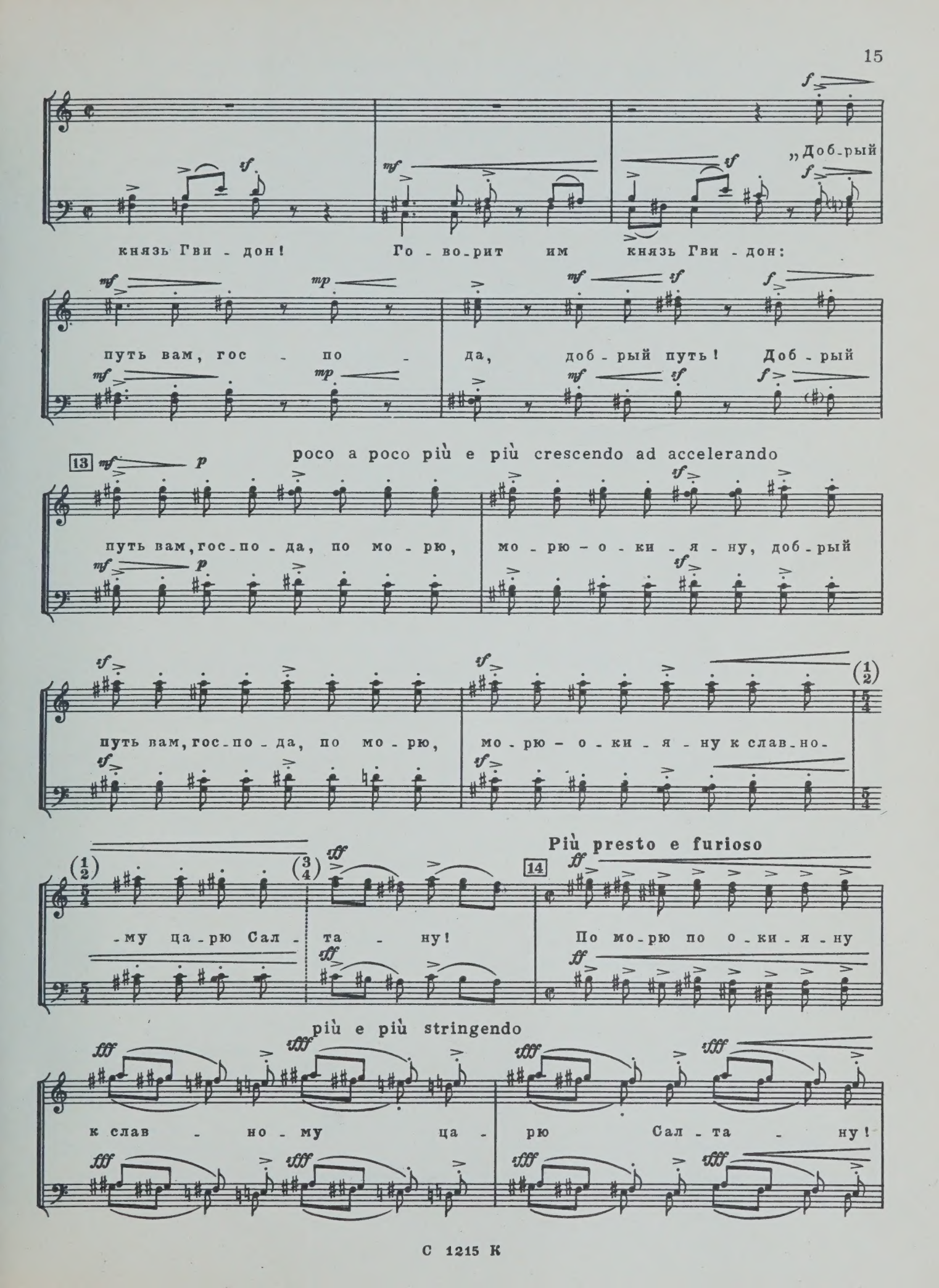
„Доб-рый
князь Гви - дон!
Го - во-рит им князь Гви - дон:
путь вам, гос - по - да, доб - рый путь! Доб - рый
poco a poco più e più crescendo ad accelerando
путь вам, гос-по - да, по мо - рю, мо - рю - о - ки - я - ну, доб - рый
путь вам, гос-по - да, по мо - рю, мо - рю - о - ки - я - ну к слав-но-
-му ца-рю Сал - та - ну!
Più presto e furioso
По мо-рю по о - ки - я - ну
più e più stringendo
к слав - но - му ца - рю Сал - та - ну!

15 Più maestoso (ma in tempo)

Да ска - жи - те: „Князь Гви - дон

шлет ца - рю, де, свой по - клон!”

Più leggiero e giocoso
Tempo I

16 Ве - тер, ве - тер ве - се - ло, да

ве - тер ве - се - ло шу - мит!

Poco più mosso

17 Суд - но ве - се -

Суд - но ве - се - ло ле - тит,

- ло се - бе ле - тит!

Ми - мо о - стро - ва Бу - я - на

ле - тит се - бе, ле - тит!

Да ми - мо

в цар - ство слав - но - го Сал - та - на!

18 На под - ня - тых па - ру - сах,

да в цар - ство

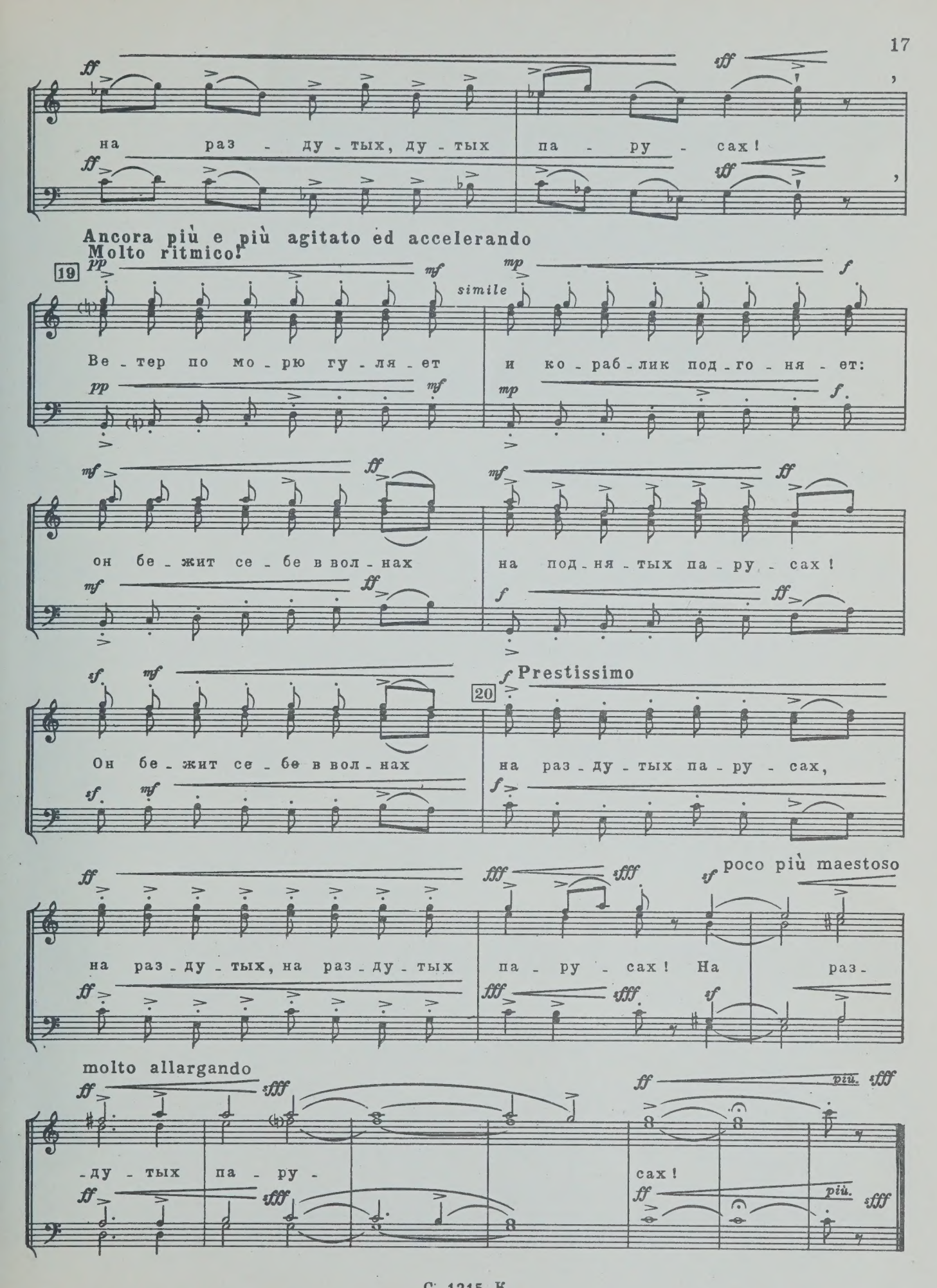
на раз - ду - тых, ду - тых па - ру - сах!
Ancora più e più agitato ed accelerando
Molto ritmico!
19
simile
Ве - тер по мо - рю гу - ля - ет и ко - раб - лик под - го - ня - ет:
он бе - жит се - бе в вол - нах на под - ня - тых па - ру - сах!
Он бе - жит се - бе в вол - нах на раз - ду - тых па - ру - сах,
20
Prestissimo
на раз - ду - тых, на раз - ду - тых па - ру - сах! На раз -
poco più maestoso
molto allargando
- ду - тых па - ру - сах!
più.

4. „БЕРЕЗА БЕЛАЯ“
(ХОРОВОДНАЯ НЕВЕСТЕ)

„А сама-то величава,
Выступает, будто пава;
А как речь-то говорит,
Словно реченька журчит.“

♩=40-44 **Adagio e dolce cantabile**
♪=80-88 **Плавно, нежно-певуче**

С. Бе - ре - за бе - ла - я, бе - ре - за бе - ла - я, бе-

А.

-ре - за ку - дря... ку - дря - ва-

poco sosten.

a tempo

-я! Ку - да ты

Ку - да ты кло - нишь - ся,

кло - нишь - ся, ты кло-

poco più largamente

кло-

poco allarg.

poco piu agitato

-нишь - ся? Ку - да, ку - да ты, да ку - да ты

-нишь - ся?

Maestoso cantabile

3 A tempo e più giocoso

ла_ дишь_ся? —Я ту_да кло_нюсь, я ту_да кло_

_нюсь, ту_да я

più largamente

4 A tempo

ла - жу - ся, ку_да

e poco a poco più allargando

5 più allarg.

ба_тюш_ка от - даст с род_ной ма - туш_кой. Ку_да

Maestoso cantabile

ба - тюш - ка от - даст с род_

_ной, с род - ной да ма - туш - кой!

più ritard.

род - ной

5. „КНЯЗЕК МОЛОДЕНЬКИЙ“
(НАПУТСТВЕННАЯ ЖЕНИХУ)

„Государыня родная!
Выбрал я жену себе,
Дочь послушную тебе.
Ты детей благослови
Жить в совете и любви.“

♩= 88-90 Vivo, leggiero, giocoso
Весело, легко, быстро

С. — со - ко - лик Кня-
А. — Кня - зек мо - ло - день - кий, со - ко - лик яс - нень - кий!

С. — -зек мо - ло - день - кий, со - ко - лик яс - нень - кий! Со-
А.
Т. — со - ко - лик яс - нень - кий! Со-
Б.

1

С. — -ко - лик яс - нень - кий! Не - же - на - тый И - ва - нуш - ка, хо - ло-
А. — -ко - лик яс - нень - кий!
Т. — И - ва - нуш - ка
Б. — хо - ло-

2

-стой - ты, Ми - хай - ло - вич! Не - же - на - тый И -

-стой - ты, Ми - хай - ло - вич! Не - же - на - тый И -

-ва - нуш - ка хо - ло -

стой ты, Ми - хай - ло - вич!

-ва - нуш - ка хо - ло -

стой ты, Ми - хай - ло - вич!

Risoluto (a tempo)
Решительно (и в темпе)

3

Не - же - на - тый И - ва - нуш - ка, хо - ло -

И - ва - нуш - ка, хо - ло -

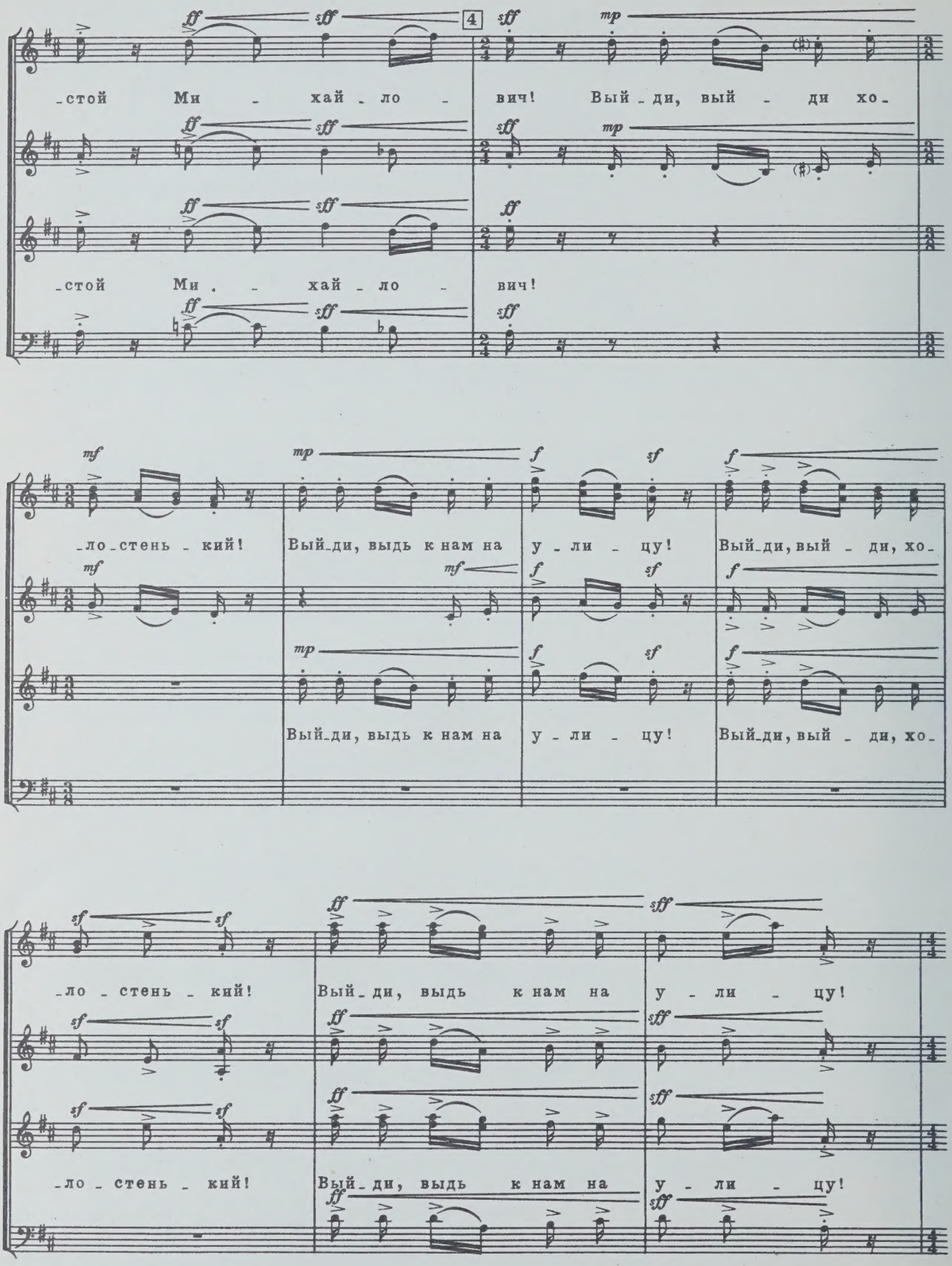
4
-стой Ми - хай - ло - вич! Вый - ди, вый - ди хо-
-стой Ми - хай - ло - вич!
-ло - стень - кий! Вый - ди, выдь к нам на у - ли - цу! Вый - ди, вый - ди, хо-
Вый - ди, выдь к нам на у - ли - цу! Вый - ди, вый - ди, хо-
-ло - стень - кий! Вый - ди, выдь к нам на у - ли - цу!
-ло - стень - кий! Вый - ди, выдь к нам на у - ли - цу!

5

Вый - ди, хо - ло - стень - кий!

Выдь к нам да на

да на

Выдь к нам да на

да на

у - ли - цу!

у - ли - цу, у - ли - цу!

6

у - ли - цу! Кня - зек, кня - зек мо -

у - ли - цу, на у - ли - цу!

кня - зек, кня - зек мо - ло - день - кий, да со -

- ло - день - кий,

да со -

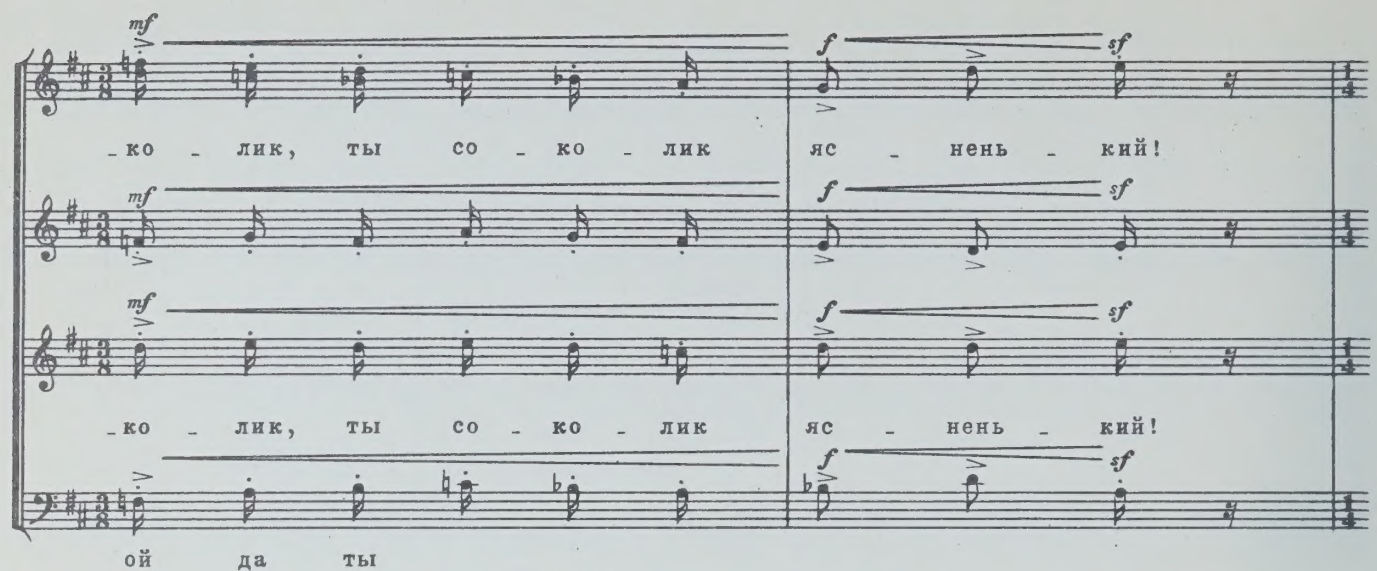

Gioviale
Радостно

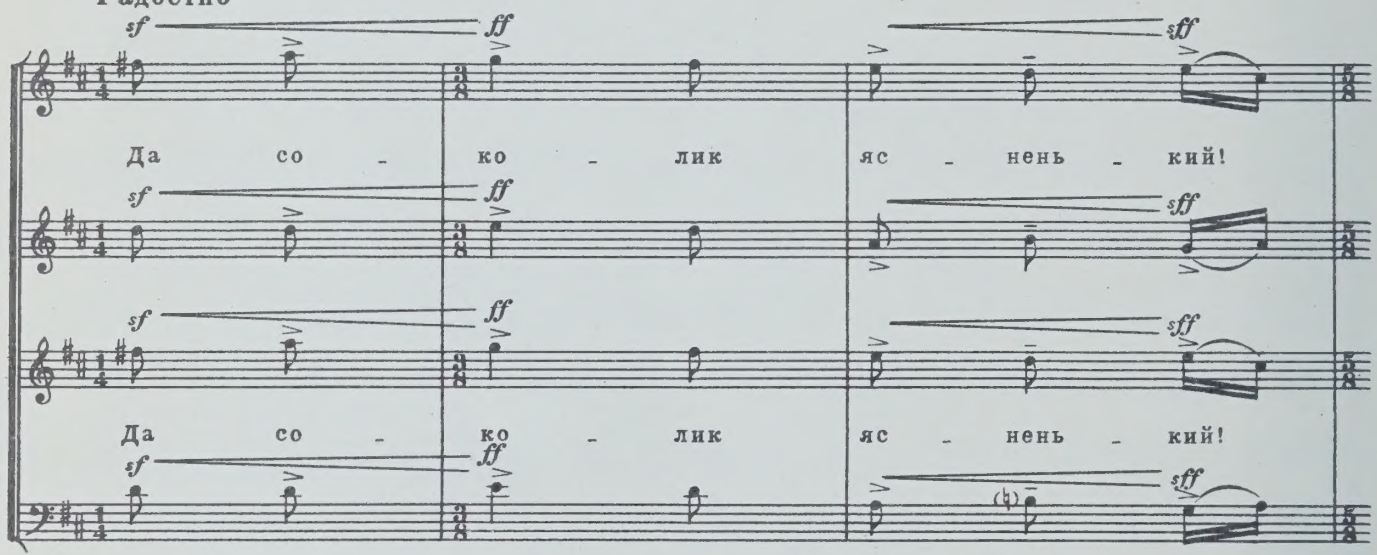

7 Risoluto e gioviale. (L'istesso tempo)
Решительно-радостно. (Тот-же темп)

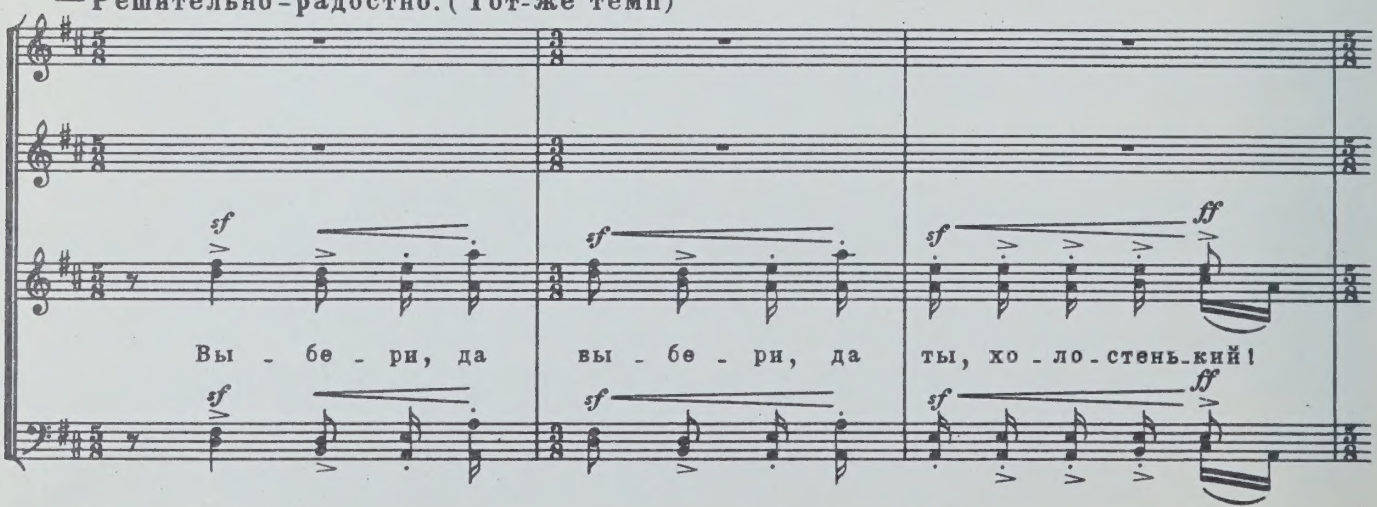

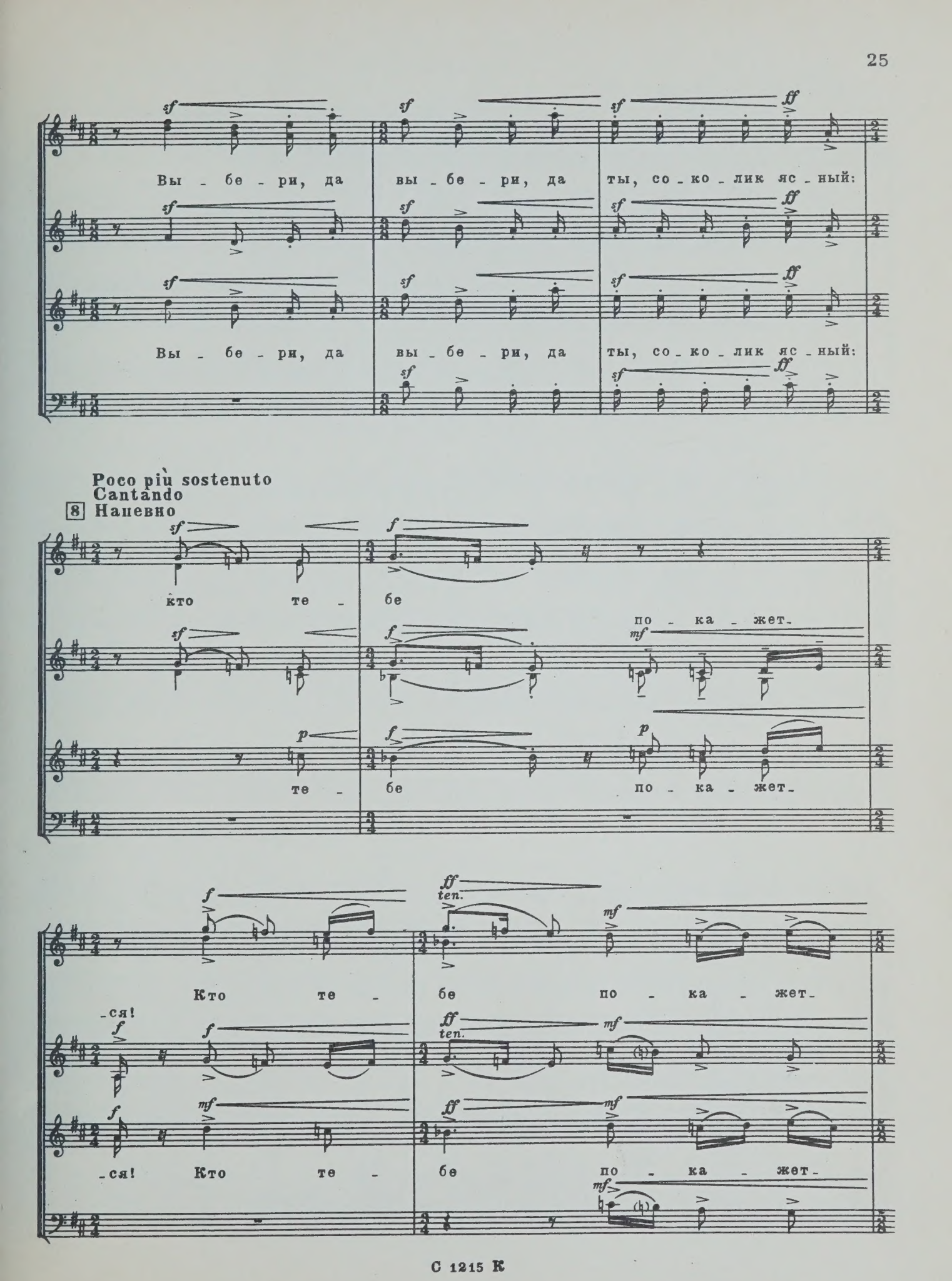
Вы - бе - ри, да вы - бе - ри, да ты, со - ко - лик яс - ный:
Вы - бе - ри, да вы - бе - ри, да ты, со - ко - лик яс - ный:
Poco più sostenuto
Cantando
8 Напевно
кто те - бе по - ка - жет.
те - бе по - ка - жет.
Кто те - бе по - ка - жет.
-ся!
-ся! Кто те - бе по - ка - жет.

Poco più mosso
Risoluto e gioviale
Решительно - радостно

-ся! Вы - бе - ри, да вы - бе - ри, да

-ся! Вы - бе - ри, да вы - бе - ри, да

poco a poco più e più stringendo ed agitato

ты, со - ко - лик яс - ный! Вы - бе - ри! Вы - бе - ри!

ты, со - ко - лик яс - ный! Вы - бе - ри! Вы - бе - ри!

Вы - бе - ри! Вы - бе - ри! Со - ко - лик

Вы - бе - ри! Вы - бе - ри! Со - ко - лик

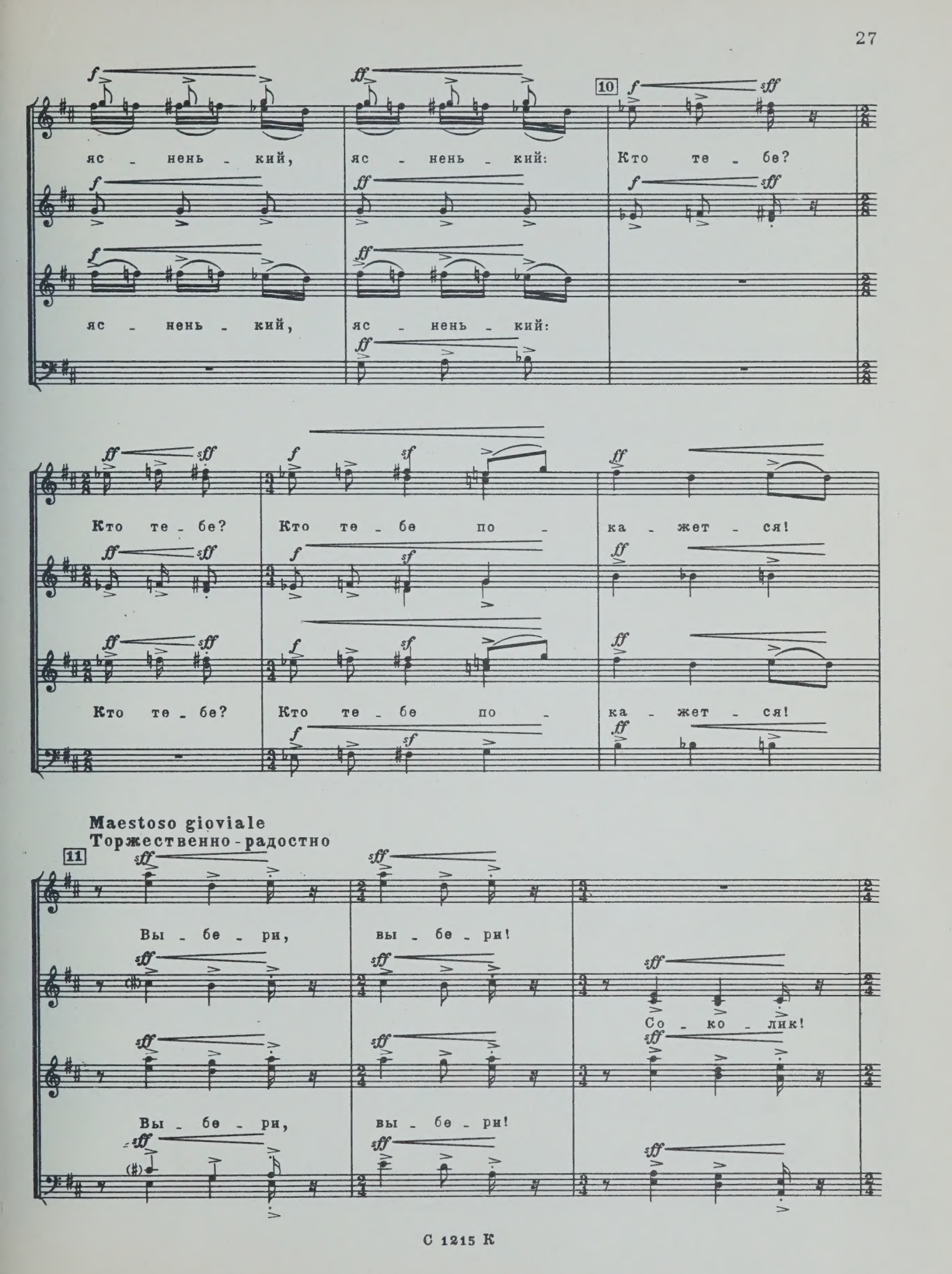
10
яс - нень - кий, яс - нень - кий: Кто те - бе?
яс - нень - кий, яс - нень - кий:
Кто те - бе? Кто те - бе по - ка - жет - ся!
Кто те - бе? Кто те - бе по - ка - жет - ся!
Maestoso gioviale
Торжественно-радостно
11
Вы - бе - ри, вы - бе - ри!
Со - ко - лик!
Вы - бе - ри, вы - бе - ри!

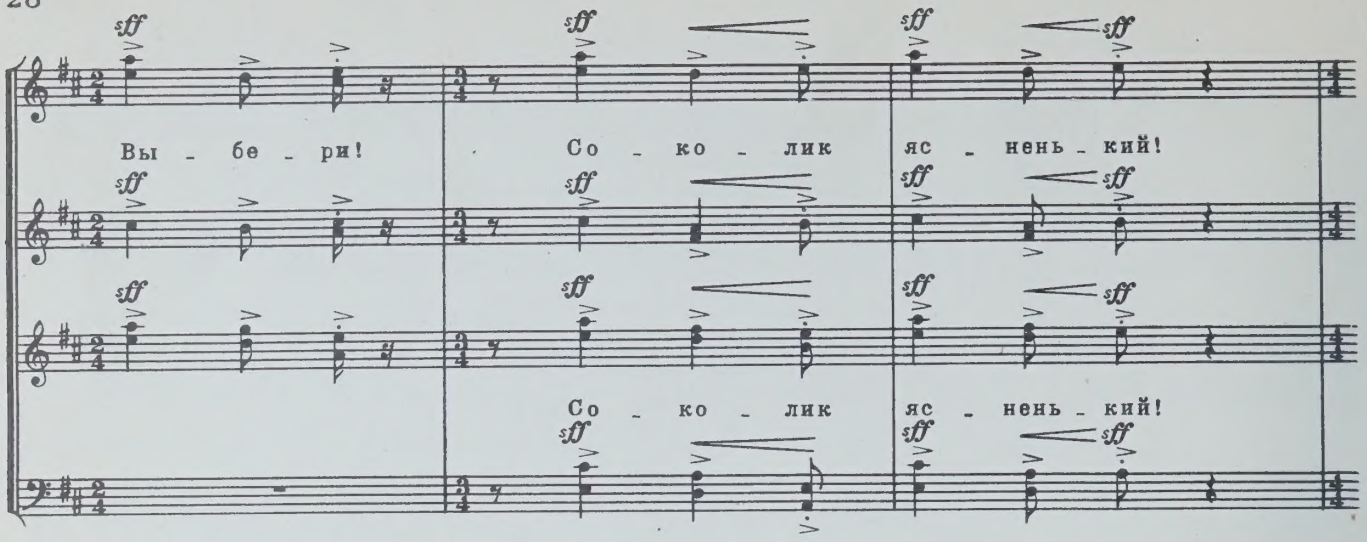

12 Maestoso e molto cantabile

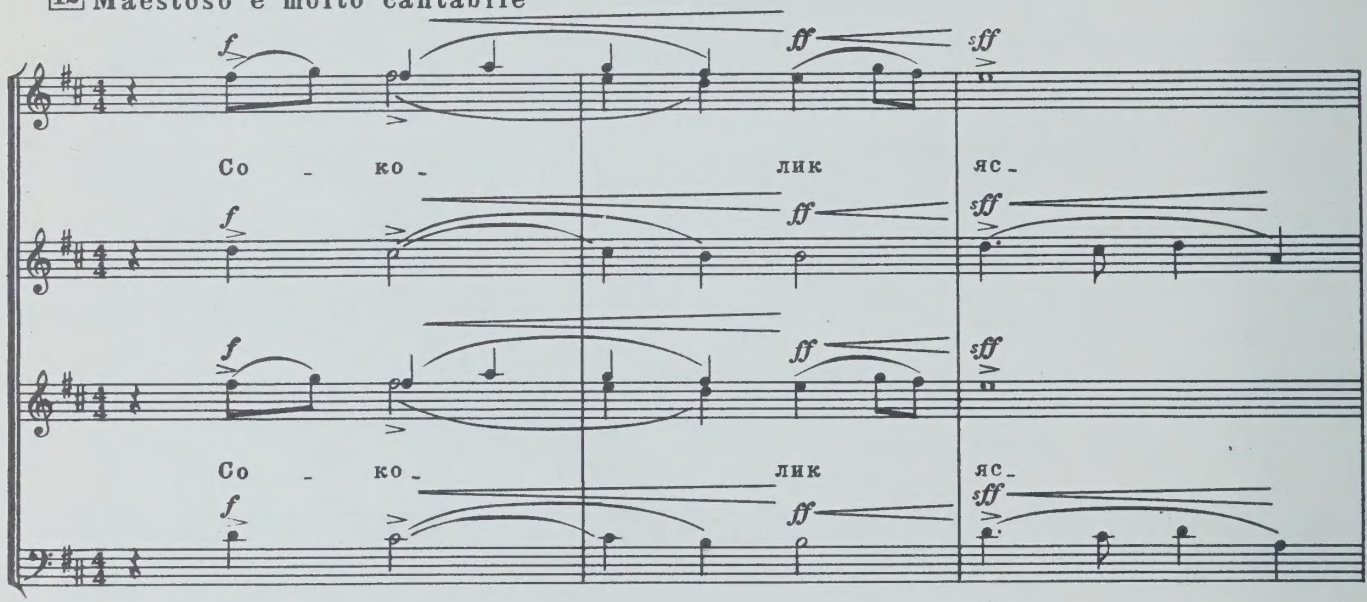

più allargando

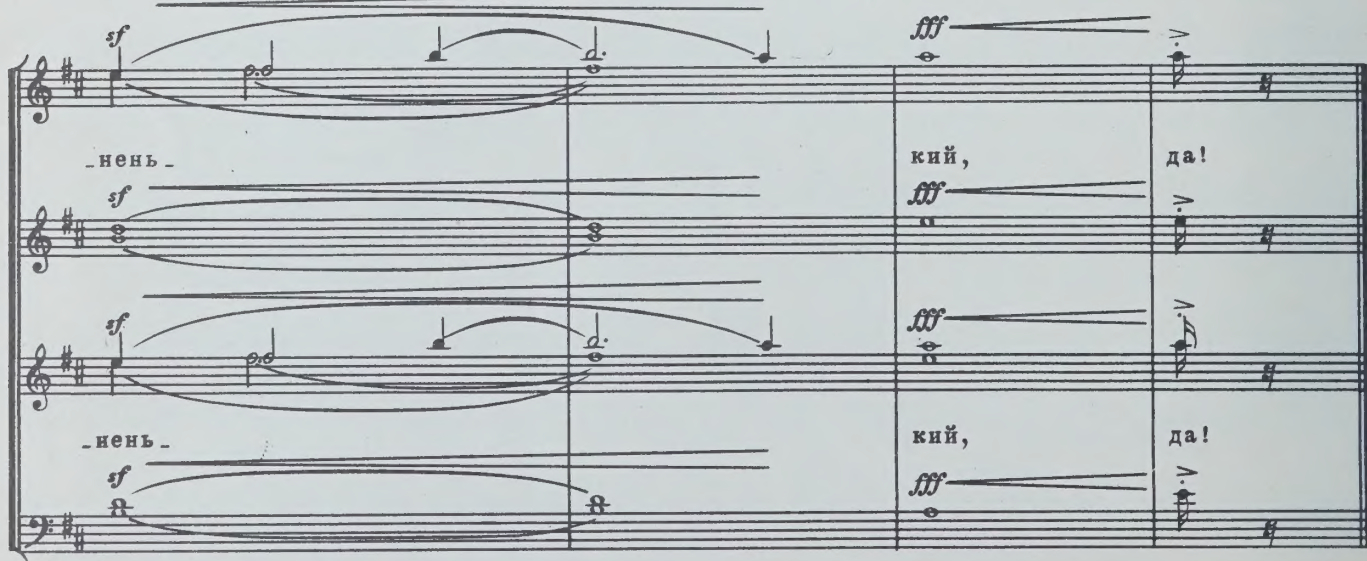

36 к.

СОДЕРЖАНИЕ

Во лесах во дремучих. (Протяжная).
Слова народные в записи А. С. Пушкина 3

Ягода с ягодой сокатилася. (Свадебная-величальная)
Слова народные в записи А. С. Пушкина 4

Ветер на море гуляет. (Песня корабельщиков) . . . 10

Береза белая. (Хороводная невесте).
Слова народные в записи А. С. Пушкина 18

Князек молоденький. (Напутственная жениху).
Слова народные в записи А. С. Пушкина 20

Индекс 9-3-4

ГАВРИИЛ НИКОЛАЕВИЧ ПОПОВ

ПЯТЬ ХОРОВ

к «Сказке о царе Салтане» А. С. Пушкина

Для женского, мужского и смешанного хора без сопровождения

Редактор В. Григоренко Лит. редактор В. Татаринов
Художник Л. Ларский Худож. редактор Л. Рабенау
Техн. редактор Е. Бесчинская Корректор Н. Маковская
Подписано к печати 9/II—70 г. А01728 Формат бумаги 60×90 1/8
Печ. л. 3,5 Уч.-изд. л. 3,5 Тираж 1230 экз. Изд. № 1215
Т. п. № 137 69 г. Зак. 784 Цена 36 к. Бумага № 1

Всесоюзное издательство «Советский композитор»,
Москва, набережная Мориса Тореза, 30
Московская типография № 6 Главполиграфпрома
Комитета по печати при Совете Министров СССР.
Москва, Ж-88, 1-й Южно-портовый пр., 17.

PLEASE DO NOT REMOVE
CARDS OR SLIPS FROM THIS POCKET

UNIVERSITY OF TORONTO LIBRARY

M
1586
P65
op.101

Popov, Gavriil Nikolaevich
Piat' khorov k Skazke
o tsare Saltane

Music